

Φυσικό Περιβάλλον Λίμνες

Ορεινοί Όγκοι
Περιοχές NATURA

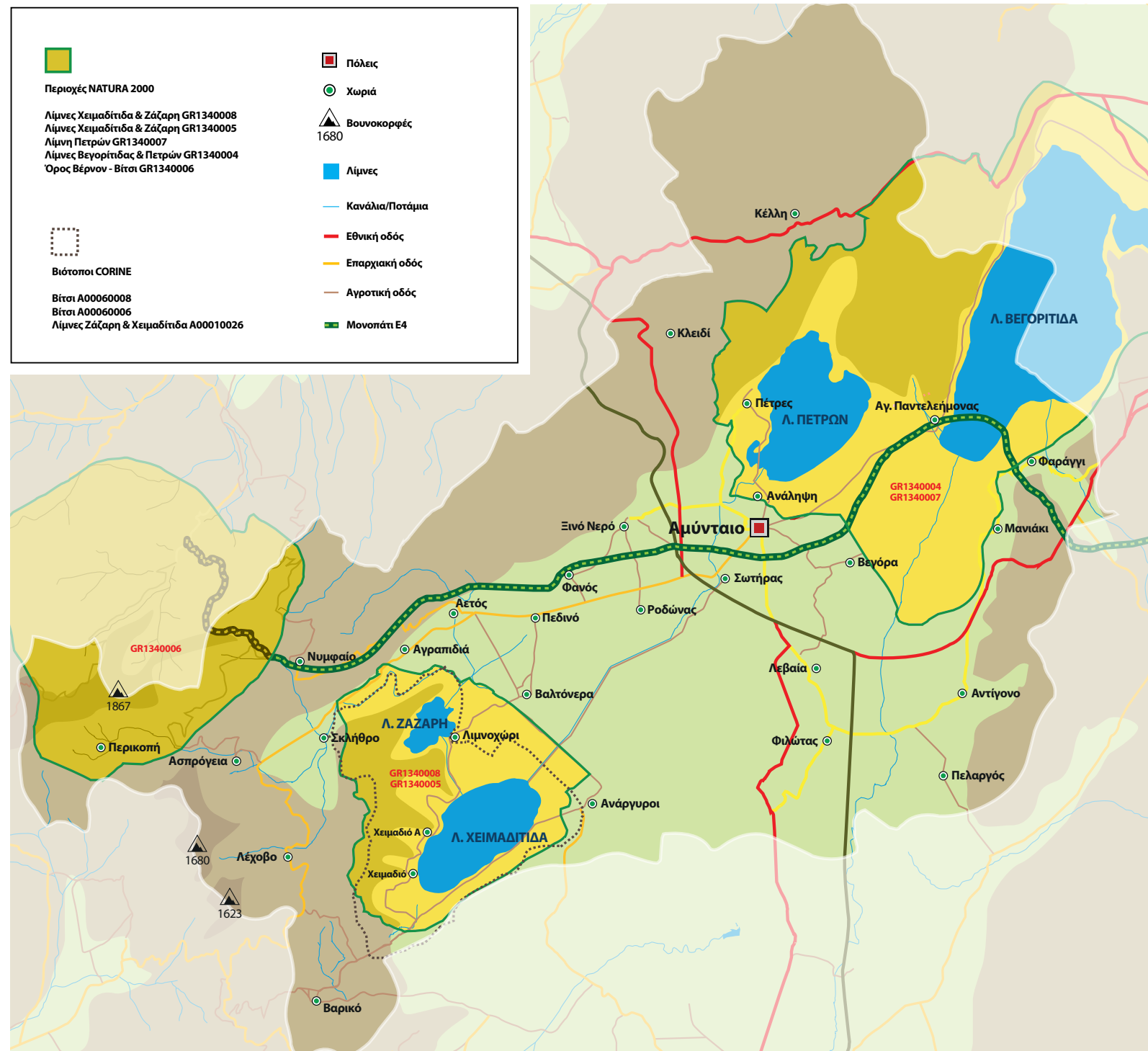



Φυσικό Περιβάλλον

Ο Δήμος Αμυνταίου βρίσκεται στο νοτιοδυτικό τμήμα του Νομού Φλώρινας και έχει συνολικά έκταση 240.141 στρ. Η περιοχή του Δήμου χαρακτηρίζεται ως ορεινή – ημιορεινή με εξαίρεση τα αγροκτήματα της Δ.Κ. Αμυνταίου και της Τ.Κ. Ροδώνα, τα οποία είναι κατά κύριο λόγο πεδινά.

Ο Δήμος Αμυνταίου είναι ο μοναδικός δήμος στην Ελλάδα με τέσσερις λίμνες εξαιρετικής ομορφιάς. Πιο συγκεκριμένα η λίμνη Βεγορίτιδα, η λίμνη των Πετρών, η λίμνη Ζάζαρη και η λίμνη Χειμαδίτιδα έχουν χαρακτηριστεί ως περιοχές κοινοτικού ενδιαφέροντος στο **Ευρωπαϊκό Οικολογικό Δίκτυο Natura 2000**. Η ευρύτερη περιοχή των λιμνών ενδείκνυται για πλήθος δραστηριοτήτων.

Υδρολογικά οι τέσσερις λίμνες συνδέονται μεταξύ τους μέσω τάφρων, ρεμάτων, αγωγών και σπράγγων από τη δεκαετία του 1960. Η Ζάζαρη υπερχειλίζει στη Χειμαδίτιδα, ενώ τα υπερχειλίζοντα νερά της τελευταίας μέσω τάφρου οδηγούνται στο ρέμα του Αμύντα και στη λίμνη Πετρών. Μέσω υπόγειας σήραγγας που κατασκευάστηκε το 1962-63 τα πλεονάζοντα νερά της λίμνης Πετρών καταλήγουν στη Βεγορίτιδα, η οποία βρίσκεται στη χαμηλότερη υψομετρικά θέση.

Περιοχές NATURA 2000

Λίμνες Βεγορίτιδας & Πετρών GR1340004
 Λίμνες Χειμαδίτιδα & Ζάζαρη GR1340008
 Λίμνες Χειμαδίτιδα & Ζάζαρη GR1340005
 Λίμνη Πετρών GR1340007
 Όρος Βέρνον - Βίτσι GR1340006

Βιότοποι CORINE

Βίτσι A00060008
 Βίτσι A00060006
 Λίμνες Ζάζαρη & Χειμαδίτιδα A00010026

Λίμνη Βεγορίτιδα



Η λίμνη Βεγορίτιδα, μία από τις βαθύτερες λίμνες της Ελλάδας, βρίσκεται στην Τ.Κ. Αγίου Παντελεήμονα. Αποτελεί ασφαλή τόπο διαβίωσης για πλήθος σπάνιων πουλιών και είναι πλούσια σε αλιεύματα. Είναι η μοναδική λίμνη του οροπεδίου που δεν παγώνει το χειμώνα και γίνεται καταφύγιο για χιλιάδες υδρόβια πουλιά. Οι απόκρημνες βραχώδεις εκτάσεις που περιβάλλουν τη Βεγορίτιδα την καταστούν επίσης ασφαλές καταφύγιο και χώρο φωλιάσματος για πολλά είδη αρπακτικών πουλιών.

Μαζί με τις άλλες λίμνες της περιοχής αποτέλεσε σημαντικό παραγωγικό πυρήνα, γύρω από τον οποίο αναπτύχθηκαν οικισμοί από την πρώιμη αρχαιότητα.





Λίμνη των Πετρών

Παρά τη μικρή της έκταση (μόλις 8 τ.χλμ.) τροφοδοτεί με τα νερά της την πολύ μεγαλύτερη της Βεγορίτιδα μέσω υπόγειας σήραγγας.

Περίπου 90 είδη πουλιών βρίσκουν καταφύγιο στα νερά και τους καλαμιώνες της, κάποια από αυτά ιδιαίτερα σπάνια, όπως η λαγγόνα και ο αργυροπελεκάνος.



Παραπλεύρως της δυτικής της όχθης απλώνεται ένας σπουδαίος αρχαιολογικός χώρος, η ελληνιστική πόλη των Πετρών με ίχνη κατοίκησης από το 1200 π.Χ.

Λίμνη Ζάζαρη



Η μαγευτική λίμνη Ζάζαρη ή μικρολίμνη παραμένει ακόμα άγνωστη για πολλούς ταξιδιώτες, ενώ έχει χαρακτηριστεί ως ένας από τους πιο σημαντικούς υδροβιότοπους της Βορείου Ελλάδας. Είναι μία αβαθής λίμνη γλυκού νερού η οποία παγώνει συχνά το χειμώνα. Στη λίμνη φωλιάζουν 141 είδη πτηνών, ανάμεσά τους αρκετά είδη ερωδιών και μερικά από τα πιο σπάνια αρπακτικά όπως ο χρυσαετός, ο θαλασσαετός και η αετογερακίνα.

Στις όχθες της, σε πανοραμική τοποθεσία κοντά στην Τ.Κ. Λιμνοχωρίου, βρίσκονται τα ιαματικά λουτρά με την ονομασία «Μπάνια» όπου διασώζεται πισίνα από τα χρόνια της τουρκοκρατίας.

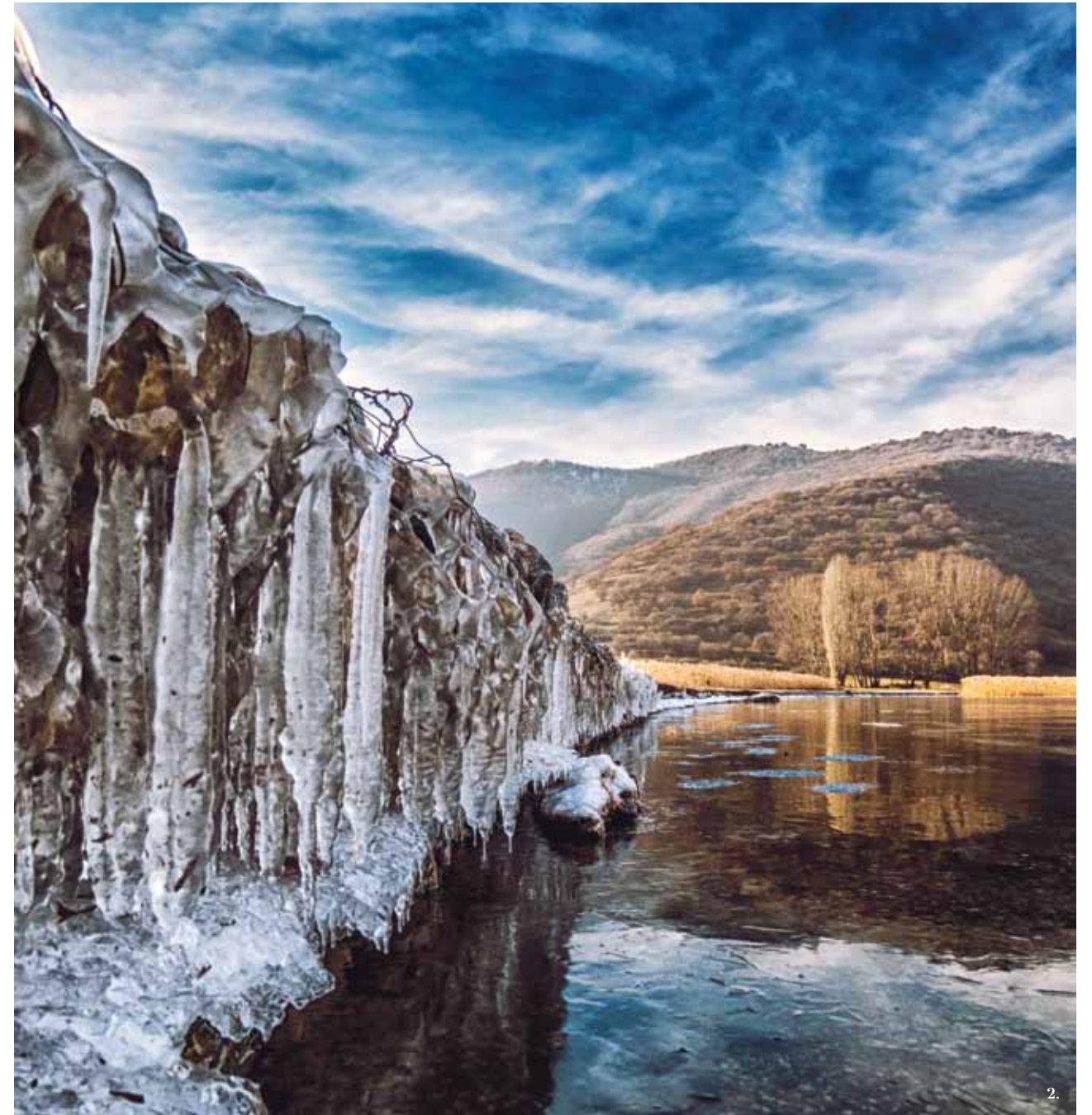



1.

Λίμνη Χειμαδίτιδα

Όπως υποδηλώνει και η ονομασία της, είναι τόπος μακράωνων χειμαδιών λόγω του ήπιου κλίματος και των υπήνεμων όρμων στα δυτικά της. Μεγάλης έκτασης, ρηχή και χωρίς παραλίμνιους οικισμούς, προσελκύει πολλά σπάνια είδη της ορνιθοπανίδας.



2.

Στις όχθες της λειτουργεί το Κέντρο Πληροφόρησης των λιμνών Ζάζαρης και Χειμαδίτιδας (Τ.Κ. Αναργύρων), όπου ο επισκέπτης μπορεί να ενημερωθεί για τη σπάνια χλωρίδα και πανίδα της περιοχής, καθώς και να παρατηρήσει τα διάφορα είδη πτηνών με ειδικά κιάλια.

Ορεινοί Όγκοι

Οι ορεινοί όγκοι οι οποίοι περικλείουν το λεκανοπέδιο της περιοχής Αμυνταίου, σε συνδυασμό με το σύμπλεγμα των λιμνών δημιουργούν ένα τοπίο μοναδικό.

Η περιοχή αποτελεί απόλυτο προορισμό για τους λάτρεις του εναλλακτικού τουρισμού καθώς έχουν δημιουργηθεί και αναπτύσσονται συνεχώς υποδομές για την εξυπηρέτηση των επισκεπτών, όπως ορειβατικές, πεζοπορικές και περιπατητικές διαδρομές εξαιρετικού κάλλους και χώροι δασικής αναψυχής.



Όρος Βέρονο

Το Βέρονο (Βίτσι) αποτελεί σήμερα έναν από τους βιότοπους της καφέ αρκούδας. Καλύπτεται από πυκνά δάση δρυός και οξιάς ενώ σε μεγαλύτερα υψόμετρα σχηματίζονται αλπικά λιβάδια. Η περιοχή είναι γνωστή για τα ανοιξιάτικα και φθινοπωρινά μανιτάρια. Διασχίζεται από το περίφημο στους ορειβάτες Ευρωπαϊκό Μονοπάτι Μεγάλων Διαδρομών E4.

Όρος Βόρας

Ο Βόρας (Καϊμακτσαλάν) είναι το τρίτο ψηλότερο βουνό της Ελλάδας, μετά τον Όλυμπο και το Σμόλικα, με την κορυφή του να φθάνει τα 2.524μ. Το σύνολο του βουνού παρουσιάζει πολύ μεγάλη ποικιλία οικοτόπων, με εκτεταμένες περιοχές από συνεχόμενα δάση με μεγάλη ποικιλία δένδρων (βελανιδιές, οξιές, καστανιές, έλατα, πεύκα), βαθιές κοιλάδες, χαράδρες και βοσκοτόπους. Αυτό έχει ως αποτέλεσμα την παρουσία πάρα πολλών σημαντικών ειδών, τόσο κλωρίδας, όσο και πανίδας.

Μονοπάτι E4

Το ευρωπαϊκό μονοπάτι μεγάλων αποστάσεων E4 ξεκινά από το Γβραλταρ και μέσω Ισπανίας - Γαλλίας - Ελβετίας - Αυστρίας - Ουγγαρίας - Ρουμανίας - Βουλγαρίας μπαίνει στην Ελλάδα, στον Προμαχώνα, και αφού τη διασχίσει από βορρά προς νότο μέχρι το Γυθείο, συνεχίζει στην Κρήτη (Καστέλλι Κισσάμου) την οποία διασχίζει από δύση προς ανατολή καταλήγοντας στην Κάτω Ζάκρο. Το συνολικό μήκος του υπολογίζεται στα 6.000 χλμ., από τα οποία τα 1.600 χλμ. Περίπου είναι χαραγμένα στην Ελλάδα. Στην αρχή το E4 ερχόταν στην Ελλάδα (Φυλάκιο Νίκης) μέσω πρώην Πουγκοσλαβίας, αλλά λόγω της μη ανταπόκρισής της

αποφασίστηκε το 1990 να μεταφερθεί στη Βουλγαρία. Η διαδρομή από τον Προμαχώνα μέχρι τη Φλώρινα είναι η ίδια με αυτή του E6.

Εντός των ορίων του Δήμου Αμυνταίου, το E4 εισέρχεται από τον οικισμό της παλαιάς Δροσοπηγής και διέρχεται μέσα από τον Παραδοσιακό Οικισμό της Τ.Κ. Νυμφαίου. Εν συνέχεια κατευθύνεται προς την Τ.Κ. Ξινού Νερού, καταλήγει στην Τ.Κ. Αγίου Παντελεήμονα και διασχίζοντας εν πλω την λίμνη Βεγορίτιδα φτάνει στην απέναντι όχθη της λίμνης συνεχίζοντας προς Κεντρική Μακεδονία και Λιτόχωρο.



Κέντρα Περιβαλλοντικής Ενημέρωσης



- ΑΡΚΤΟΥΡΟΣ - Καταφύγιο της αρκούδας (δάσος Τ.Κ. Νυμφαίου)
- ΑΡΚΤΟΥΡΟΣ - Καταφύγιο του λύκου (Τ.Κ. Αγραπιδιάς)
- ΑΡΚΤΟΥΡΟΣ - Κέντρο Περιβαλλοντικής Ενημέρωσης για την καφέ αρκούδα (Νίκειος Σχολή Τ.Κ. Νυμφαίου)
Τηλ. επικοινωνίας : 23860 41500
- Λιμνών Βεγορίτιδας - Πετρών (Τ.Κ. Αγίου Παντελεήμονα)
- Λιμνών Χειμαδίτιδας - Ζάζαρης (Τ.Κ.Αναργύρων)
Τηλ. επικοινωνίας : 23863 50100



Λιμνών Βεγορίτιδας - Πετρών (Τ.Κ. Αγίου Παντελεήμονα)

Το Κέντρο Περιβαλλοντικής Ενημέρωσης βρίσκεται στην Τ.Κ. Αγίου Παντελεήμονα, όπου ο περιηγητής μπορεί να ενημερωθεί για τα σπάνια είδη πουλιών τα οποία βρίσκουν καταφύγιο στις λίμνες και να ακούσει τους θρύλους με τους οποίους είναι συνυφασμένη η ιστορία της λίμνης.

Λιμνών Χειμαδίτιδας - Ζάζαρης

Στην Τ.Κ. Αναργύρων βρίσκεται το Κεντρο Λιμνών Χειμαδίτιδας - Ζάζαρης όπου ο επισκέπτης ενημερώνεται για το σύμπλεγμα των δύο λιμνών, στο οποίο έχουν καταγραφεί σημαντικά είδη κλωρίδας (εκατόν πενήντα είδη) και κυρίως πανίδας και έχουν παρατηρηθεί εκατόν σαράντα ένα είδη πουλιών, από τα οποία τα εκατό είναι ιδιαίτερα σημαντικά και απειλούμενα με εξαφάνιση.

ΑΡΚΤΟΥΡΟΣ

Πάνω από 20 χρόνια η μη κυβερνητική οργάνωση «ΑΡΚΤΟΥΡΟΣ» λειτουργεί με σκοπό την προστασία της άγριας πανίδας στα βουνά της Ελλάδας και των γειτονικών Βαλκανικών χωρών.

Είναι το πιο «ασφαλές» καταφύγιο για την καφέ αρκούδα στη χώρα μας και ήδη χάρη στις δράσεις της έχουν γίνει πολλά βήματα προόδου, όπως η κατάργηση του φαινομένου της χορεύτριας αρκούδας και η απαγόρευση λειτουργίας τσίρκων με ζώα στην Ελλάδα.

Σήμερα στον «ΑΡΚΤΟΥΡΟ» λειτουργεί το Καταφύγιο της Αρκούδας στην Τ.Κ. Νυμφαίου, όπου σημαντικός αριθμός αρκούδων φιλοξενείται σε ένα φυσικό δάσος οξιάς, ενώ στην Τ.Κ. Αγραπιδιάς λειτουργεί και το Καταφύγιο Λύκου, όπου εκεί οι λύκοι ζουν προστατευμένοι, με τη φροντίδα των ειδικών.



Το έμπειρο προσωπικό του «ΑΡΚΤΟΥΡΟΥ» παρέχει τη δυνατότητα ξεναγήσεων στα περιβαλλοντικά κέντρα ενημέρωσης της οργάνωσης όλες τις εποχές του έτους, είτε μεμονωμένα είτε σε οργανωμένα γκρουπ. Επίσης, μέσα από έναν οδηγό τσέπης που έχει εκδόσει, προτείνονται από την οργάνωση κάποια συγκεκριμένα μονοπάτια στο δάσος της Τ.Κ. Νυμφαίου στα οποία αξίζει να περιηγηθείτε.





Γρηγορίου Νικολαΐδη 2
53200 Αμύνταιο

Τηλ. 2386350100 Fax 2386020021
dimarhosthk@amyntaio.gr
www.amyntaio.gr



Δήμος Αμυνταίου
φυσικός προορισμός